



เกี่ยวกับเรา..ไม่มีวันสิ้นสุด

ฝรั่งเศส ปารีส ดิสนีย์แลนด์



ZGCDG-2201SQ

7 | **4** | **SQ**
วัน | คืน | บิน



ทริปสุดหรู ดินเนอร์บนหอไอเฟล สนุกสุดมันส์ดิสนีย์แลนด์รวมค่าเข้าแล้ว
เข้าชมพระราชวังแวร์ซาย และพิพิธภัณฑ์ลูฟวร์

เดินทาง : พฤษภาคม - ตุลาคม 2565

ราคาเพียง
69,990

** ราคารวมภาษีมูลค่าเพิ่ม 7 % **



พิเศษ!! ภัตตาคารบนพระราชวังแวร์ซาย / ลูฟวร์
ดินเนอร์บนหอไอเฟล และเมนูหอยแครงสด

แถมฟรี!!



- 15 ท่าน ออกเดินทาง
- อาหาร 8 มื้อ + บนเครื่อง
- พักโรงแรม 4 ดาว

LET'S GO GROUP





เที่ยวกับเรา...ไม่มีวันสิ้นสุด

ZGCDG-2201SQ

7 | 4 | SQ
วัน | คืน | บิน



FRANCE

แกรนด์ ปารีส ดิสนีย์แลนด์



| วันที่ | โปรแกรมทัวร์ | อาหาร | | | โรงแรม |
|--------|--|-------|--------|------|---|
| | | เช้า | เที่ยง | เย็น | |
| 1 | สนามบินสุวรรณภูมิ – สนามบินขางจี | | | | ✈ |
| 2 | สนามบินขางจี – สนามบินปารีส ชาร์ล เดอ โกล – มงต์มาตร์ – มหาวิหารซาเครเกอร์ – จัตุรัสปลัสเดอลางงอร์ด – เสอาโอเบลิสก์ – โรงอุปรากรปาลเลการ์นีเย – แกลเลอรี ลาฟาแยตต์ | ✈ | ✓ | ✗ | Best Western Plus Paris หรือเทียบเท่า ★★★★★ |
| 3 | ดิสนีย์แลนด์ ปารีส | ✓ | ✗ | ✗ | Best Western Plus Paris หรือเทียบเท่า ★★★★★ |
| 4 | พระราชวังแวร์ซายส์ – ล่องเรือชมแม่น้ำแซน บาโต มูซ – ประตูดยฝรั่งเศส – ถนนฌ็องเซลิเซ่ | ✓ | ✓ | ✗ | Best Western Plus Paris หรือเทียบเท่า ★★★★★ |
| 5 | พิพิธภัณฑ์ลูฟวร์ – เอทส์เล็ท ลาวาเล่ – ดินเนอร์บนหอไอเฟล | ✓ | ✓ | ✓ | Best Western Plus Paris หรือเทียบเท่า ★★★★★ |
| 6 | สนามบินปารีส ชาร์ล เดอ โกล – สนามบินขางจี | ✓ | ✈ | ✈ | |
| 7 | สนามบินขางจี – สนามบินสุวรรณภูมิ – ประเทศไทย | | | | ✈ |

TraveliGo สำนักงานใหญ่

เลขที่ 111/33 อาคารพรหมเมี่ยมพาส เอกมัย-รามอินทรา
ซอยรามอินทรา 40 แขวงบวฉวนจันทร เขตบึงกุ่ม กรุงเทพฯ 10240
โทร. 02-1871008, สายด่วน 081-5501333

TraveliGo @CentralPlaza WestGate

199, 199/1-2 ห้องเลขที่ RMUG38 ชั้น G สีเขียว โซน PASSPORT
ถนน รัตนาธิเบศร์ ตำบล เสาธงหิน อำเภอบางใหญ่ นนทบุรี 11140
โทร. 02-0053232 (เปิดทุกวัน 10.00 น. - 22.00 น.)



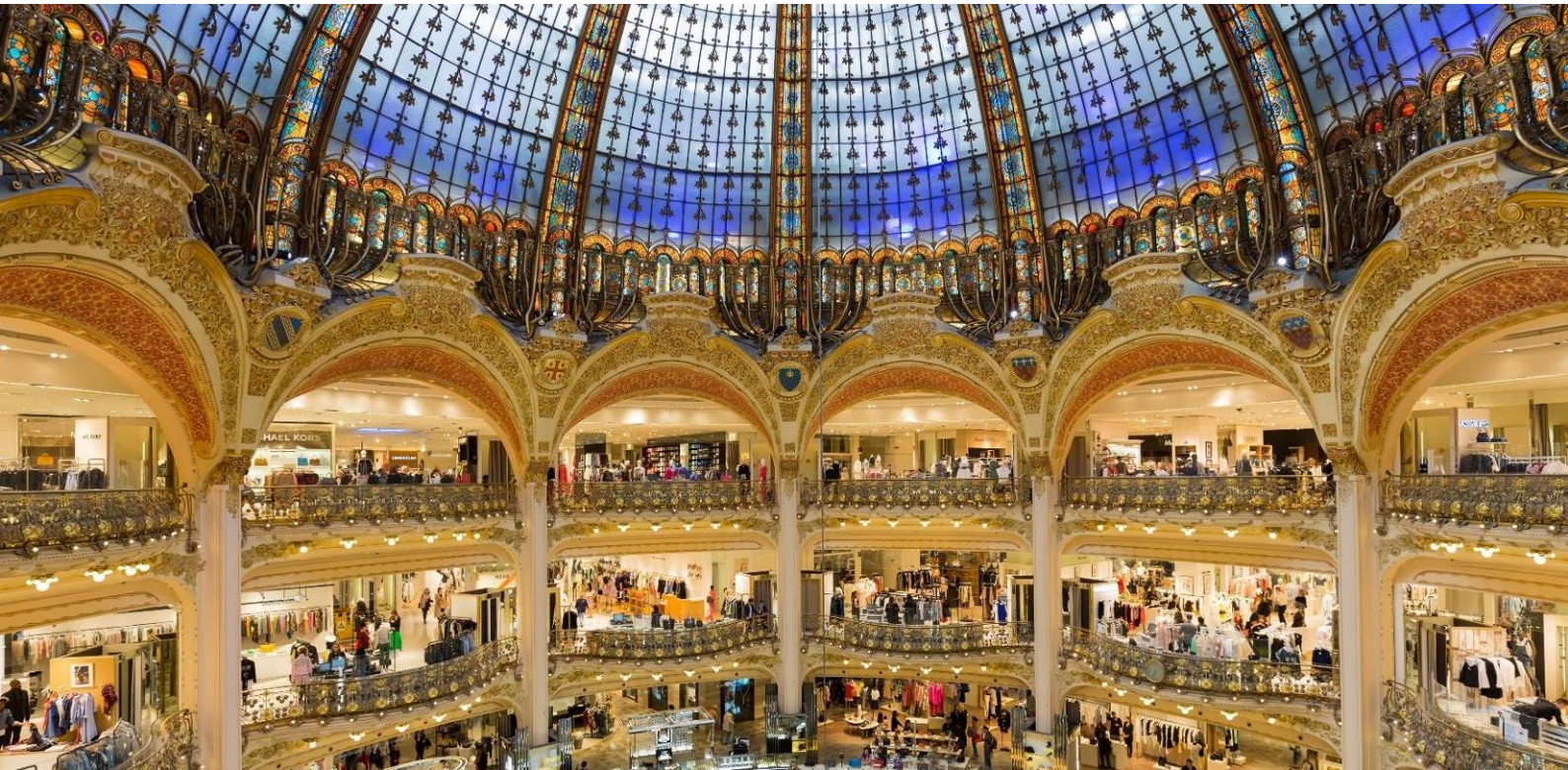

Day1 สหามบินสุวรรณภูมิ – สหามบินชางงี

- 15.30 นัดหมายพร้อมกันที่ **สหามบินสุวรรณภูมิ** โปรดสังเกตุป้าย เลขที่ โทกรู๊ป พบเจ้าหน้าที่คอยให้การต้อนรับพร้อมอำนวยความสะดวก เช็คอินให้ทุกท่าน
- 18.30 นำท่านออกเดินทางสู่ **สหามบินชางงี** ประเทศสิงคโปร์ โดยสายการบิน **Singapore Airlines** เที่ยวบินที่ **SQ711** (บริการอาหารและเครื่องดื่มบนเครื่อง)
- 21.55 เดินทางถึง **สหามบินชางงี** ประเทศสิงคโปร์

Day2 สหามบินชางงี – สหามบินปารีส ชาร์ล เดอ โกล – มงต์มาตร์ – มหาวิหารซาเครเกอร์ – จัตุรัสปลัสเดอลองกอร์ด – เสอโอเบลิสก์ – โรงอุปรากรปาลเลการ์นีเย – แกลเลอรี ลาฟาแยตต์

- 00.15 นำท่านออกเดินทางสู่ **สหามบินปารีส ชาร์ล เดอ โกล** ประเทศฝรั่งเศส โดยสายการบิน **Singapore Airlines** เที่ยวบินที่ **SQ366** (บริการอาหารและเครื่องดื่มบนเครื่อง)
- 07.35 เดินทางถึง **สหามบินปารีส ชาร์ล เดอ โกล** ประเทศฝรั่งเศส หลังจากนั้นนำท่านผ่านด่านตรวจคนเข้าเมืองรับสัมภาระพร้อมออกเดินทางตามรายการ (เวลาท้องถิ่นช้ากว่าประเทศไทย 6 ชั่วโมง)

นำท่านเดินทางสู่ **มงต์มาตร์ (Montmartre)** เป็นย่านสำคัญอีกแห่งของเมืองปารีส อยู่สุดเขตทางเหนือของปารีส มีลักษณะเป็นเนินเขาสูง 130 เมตร เป็นที่พำนักของชุมชนชาวปารีสชียงมายาวนาน รวมถึงยังเป็นจุดกำเนิดผลงานด้านศิลปะของศิลปินมากมายแห่งของเมืองปารีสในอดีต

นำท่านผ่านชม **มหาวิหารซาเครเกอร์ (Sacré-Coeur)** หรือมหาวิหารแห่งพระหฤทัย ความสูง 83 เมตร ซึ่งเป็นโบสถ์คาทอลิกที่ตั้งอยู่บนเนิน Montmartre หรือเรียกอีกชื่อว่า ภูเขาแห่งผู้พลีชีพในศาสนา ภายในโบสถ์ยังมีภาพโมเสกที่ใหญ่ที่สุดในโลก รวมถึงไปร์ออกแบบขนาดใหญ่ของโบสถ์ที่ถูกสร้างโดย อริสทิด คาวาเย – คอลด์ ประติมากรรมของมหาวิหารซาเครเกอร์จะเป็นการก่อสร้างสไตล์บาเซนไท ที่เต็มไปด้วยมนต์ขลัง ที่นี่ยังเป็นจุดชมวิวทิวทัศน์ มีทัศนียภาพที่สวยงาม เป็นสถานที่สำหรับหนุ่มสาวนิยมมาเดินเล่นกัน ถ่ายภาพ ด้านหน้าโบสถ์ยังมีจุดขายของที่ระลึก

เพียง บริการอาหารกลางวัน ณ ภัตตาคาร พิเศษ เมนูหอยออสคาโก้





นำท่านเดินทางสู่ **จัตุรัสปลัสเดอลางกอร์ด (Place De La Concorde)** เป็นสถานที่แห่งความทรงจำทางประวัติศาสตร์การนองเลือดครั้งใหญ่ในกรุงปารีส เป็นสัญลักษณ์ของสงครามกลางเมืองและการปฏิวัติการปกครองของฝรั่งเศส รวมทั้งเป็นจุดจบของพระเจ้าหลุยส์ที่ 16 พร้อมกับพระนางมารีอังตัวเนต ด้วยเครื่องประหารกิโยติน นับเป็นสถานที่ที่ยาวที่นาสนใจอย่างยิ่งนอกเป็นสถานที่สำคัญทางประวัติศาสตร์ของประเทศฝรั่งเศสแล้วปัจจุบันเป็นที่ตั้งของ **เสาโอเบลิสก์ (L'Obélisque)** ประติมากรรมอันล้ำค่าสัญลักษณ์แห่งมิตรภาพของประเทศอียิปต์และประเทศฝรั่งเศสซึ่งถูกส่งให้เป็นของขวัญแก่พระเจ้าชาร์ลที่ 10 ในปีค.ศ. 1829 โดยความพิเศษของเสาคือการทำมาจากหินแกรนิตทรงเหลี่ยม เสาเรื่องราวสมัยฟาร์โรห์รามเสสที่ 2 และสมัยรามเสสที่ 3 ด้วยตัวภาษาอียิปต์โบราณที่มีอายุกว่า 3,000 ปี

นำท่านถ่ายรูปด้านนอกกับ **โรงอุปรากรปาแลร์นีเย่ (Palais Garnier)** หรือ Paris Opera อยู่ตรงใจกลางเมืองปารีสสร้างโดยชาร์ล การ์นีเย ตามแบบสถาปัตยกรรมฟื้นฟูบาโรก ที่มีความสวยงามมากโดยเฉพาะการตกแต่งที่วิจิตรงดงามภายในอาคาร นำท่านอิสระช้อปปิ้งที่ **แกลเลอรี ลาฟาแยตต์ (Galleries Lafayette)** เป็นห้างที่มีชื่อเสียงมากที่สุดแห่งหนึ่งของปารีส ภายในอาคารที่มีสถาปัตยกรรมที่สวยงาม ที่แม้ว่าเราจะไม่ได้ตั้งใจไปช้อปปิ้งแบรนด์เนมก็ยังคงควรค่าแก่การไปเดินเล่นอยู่ดี ตั้งอยู่บนถนนฮอสมานน์(Boulevard Haussman)ในกรุงปารีส ใกล้กับโรงโอเปร่าการ์นีเยร์(Opera Garnier) เปิดให้บริการครั้งแรกในปี ค.ศ.1912 เดิมทีก่อนที่จะมาเป็นห้างสรรพสินค้าแฟชั่นชั้นนำของโลกอย่างทุกวันนี้แต่ก่อนเป็นแค่ร้านค้าขายเสื้อผ้าเล็กๆ ที่หัวมุมถนน Lafayette แต่ภายหลังไม่นานได้มีการขยายพื้นที่เพื่อให้เพียงพอ

ต่อจำนวนพนักงานและลูกค้าที่มาจับจ่ายใช้สอย เพราะในแต่ละวันมีลูกค้าเข้าออกที่ห้างนี้เฉลี่ยแล้ว 1 ล้านคนต่อวันเลยทีเดียว มีเนื้อที่ทั้งหมดราวๆ 500,000 ตรม. ทั้งหมด 5 ชั้น

ค่าที่พัก อิสระอาหารค่าเพื่อความสะดวกในการท่องเที่ยว Best Western Plus Paris Velizy ระดับ 4 ดาวหรือเทียบเท่า

Day3 ดิสนีย์แลนด์ ปารีส

เช้า บริการอาหารเช้า ณ ห้องอาหารของโรงแรม นำท่านเดินทางสู่ **ดิสนีย์แลนด์ ปารีส (Disneyland Paris)** ศูนย์รวมจินตนาการที่สุดแสนจะวิเศษโลกแห่งเทพนิยาย เป็นสวนสนุกแห่งที่สองที่เปิดนอกประเทศอเมริกา USA และเป็นดิสนีย์แลนด์แห่งแรกและแห่งเดียวของยุโรป จึงไม่น่าแปลกใจที่ดิสนีย์แลนด์ปารีสจะเป็นสวนสนุกที่มีผู้เข้าชมมากที่สุดเป็นอันดับ 1 ของยุโรป ตั้งอยู่ห่างจากใจกลางเมืองปารีสประมาณ 30 กิโลเมตร ภายในสวนสนุกแบ่งออกเป็น 2 ส่วนหลักๆ คือ **รวมค่าเข้าแล้ว กรณีไม่เข้ากรุณาแจ้งก่อนการเดินทางไม่น้อยกว่า 7 วัน คืนค่าเข้าท่านละ 2,000 บาท**

1. **Disney Studio** หรือโรงถ่ายภาพยนตร์ของดิสนีย์แลนด์ ภายในเน้นความสวยงามและน่ารักของสถานที่ด้วยการประดับตกแต่งอย่างอลังการงานสร้างเมื่อคุณเข้าไปแล้วจะรู้สึกว่าคุณกำลังอยู่ในเทพนิยายของดิสนีย์ ความรื่นเริงสนุกสนานของเหล่าตัวละครต่างๆของดิสนีย์ในโซนนี้จะทำให้ท่านลิ้มโลกภายนอกไปเลย ภายในประกอบ attraction 12 อย่าง ให้คุณสนุกสนานไปกับกระบวนการสร้างสรรค์ผลงานของดิสนีย์





2. Disneyland Park หรือโซนสวนสนุก ซึ่งเป็นโซนหลักของที่นี่ ภายในประกอบไปด้วยเครื่องเล่นต่างๆ 12 ชนิด เหมาะสำหรับคน เด็กเล็ก เด็กโต ไปจนถึงผู้ที่ชื่นชอบความหวาดเสียว และตื่นเต้น หากต้องการทำนองการเล่นเครื่องเล่นที่ดิสนีย์แลนด์ให้หมดภายใน วันเดียวก็อาจจะต้องเร่งรีบทำเวลากันซักนิด ภายในยังประกอบไปด้วยส่วนย่อย ๆ อีก 4 ส่วน ไม่ว่าจะเป็น Fantasy Zone เช่น Alice เมืองมหัศจรรย์, Discovery Land เช่น รถไฟเหาะ, Frontieland เช่น Big Thunder, Adventure Land เช่นเรือโจรสลัด

อิสระอาหารกลางวัน และอาหารค่ำเพื่อความสะดวกในการท่องเที่ยว

หมายเหตุ: รถโค้ชบริการ โรงแรม-ดิสนีย์แลนด์-โรงแรม เท่านั้น โดยไกด์จะนัดหมายเวลาไปและกลับพร้อมกัน กรณีที่ท่านต้องการกลับก่อนหรือหลังเวลานัดหมายต้องเดินทางและรับผิดชอบค่าใช้จ่ายด้วยตัวท่านเอง

ที่พัก Best Western Plus Paris Velizy ระดับ 4 ดาวหรือเทียบเท่า

Day4 พระราชวังแวร์ซายส์ – ล่องเรือชมแม่น้ำแซน บาโต มูซ – ประตูลุยส์ที่ 16 – ถนนฌ็องเซลิเซ่

เช้า บริการอาหารเช้า ณ ห้องอาหารของโรงแรม

นำท่านเดินทางสู่ **พระราชวังแวร์ซายส์ (Palace of Versailles)** หรือที่เรียกว่า "Château de Versailles" ในภาษาฝรั่งเศส สถานที่อันหรูหราแห่งนี้เป็นพระราชวังหลวงตั้งอยู่ที่เมืองแวร์ซายส์ ในปัจจุบันเป็นส่วนหนึ่งของกรุงปารีสประเทศฝรั่งเศส ที่สำคัญคือพระราชวังแห่งนี้ได้รับการขึ้นทะเบียนเป็นมรดกโลกทางวัฒนธรรมเมื่อปี 1979 จากองค์การยูเนสโก พระราชวังแวร์ซายส์เป็น 1 ใน 7

สิ่งมหัศจรรย์ของโลกยุคปัจจุบัน โดยพระเจ้าหลุยส์ที่ 14 มีพระประสงค์ให้สร้างพระราชวังขึ้นเพื่อเป็นศูนย์กลางในการปกครองของพระองค์ โดยใช้เงินในการสร้างทั้งหมด 500,000,000 ฟรังก์ และคนงานกว่า 30,000 คน พระราชวังแวร์ซายส์ เป็นพระราชวังที่ประทับที่สมบูรณ์แบบ โดยพระราชวังใหญ่โตสวยงามแห่งนี้สร้างด้วยหินอ่อนสีขาว ภายในแบ่งออกเป็นห้อง เช่น ห้องบรรทม ห้องเสวย ห้องสำราญ เป็นต้น ซึ่งแต่ละห้องล้วนมีเครื่องประดับหรูหราตระการตาและภาพเขียนที่มีชื่อเสียงประดับอยู่ตามผนังห้อง ซึ่งทั่วโลกยกย่องว่าพระราชวังแวร์ซายส์ เป็นที่รวบรวมเอกลักษณ์แห่งศิลปกรรมของฝรั่งเศสที่เคยกระฉ่อนโลกทั้งมวล จนมีคำกล่าวที่ว่า "คราใดใครได้เยือนแวร์ซายส์ ครานั้นเขาได้เห็นโลกอันศิวิไลซ์ที่แท้จริงแล้ว" พระราชวังแวร์ซายส์จัดห้องเป็นสัดส่วนอย่างสมพระเกียรติที่สุดและแต่ละห้องได้สร้างอย่างวิจิตรบรรจงให้สอดคล้องกับเหตุการณ์และนามของห้องอย่างยิ่ง ไฮไลต์ที่ไม่ควรพลาดคือ **ห้องกระจก (The Hall of Mirrors)** เป็นห้องที่ใหญ่ที่สุดของแวร์ซายส์ในรอบ 4 ศตวรรษ ออกแบบโดยสถาปนิกเอก มอนแซร์ทห้องนี้พระเจ้าหลุยส์ที่ 14 ทรงกำกับกับการก่อสร้างเอง ทั้งห้องประกอบด้วยกระจกบานยักษ์ 17 บาน เมื่อเปิดออกแล้ว สวนแวร์ซายส์อันสวยงามสดดงามดูจสวนสวรรค์จะปรากฏบนกระจกทั้งแถบของกำแพงด้านใน เป็นที่ตระการตาแก่ผู้ใดพบเห็น โดยห้องกระจกนี้ได้ใช้ต้อนรับแขกเมือง หรือจัดพิธีเลี้ยงรับรองคณะราชทูต เป็นเวลาถึง 300 ปี หลังสงครามโลกครั้งที่ 1 ห้องนี้ได้ใช้เซ็นสนธิสัญญาครั้งสำคัญถึง 2 ครั้ง คือ สนธิสัญญาตั้งอาณาจักรเยอรมัน และสนธิสัญญาแวร์ซายส์ "สงบศึกสงครามโลกครั้งที่ 1"





เที่ยง บริการอาหารกลางวัน ณ ภัตตาคาร อาหารจีน

นำท่าน **ล่องเรือชมแม่น้ำแซน บาโต มูซ (Bateaux-Mouches)** เป็นหนึ่งในผู้ให้บริการเรือนำเที่ยวในแม่น้ำแซนยอดนิยมเจ้าหนึ่ง อีกทั้งยังเป็นบริษัททัวร์ที่ดำเนินกิจการทางเรือที่เก่าแก่ที่สุดในกรุงปารีสด้วย ใช้เวลาล่องประมาณ 1 ชั่วโมง ชมสถานที่สำคัญที่แม่น้ำทอดผ่านอย่างเช่น หอไอเฟล พิพิธภัณฑ์ลูฟวร์ สะพานอเล็กซานเดอร์ที่สามเป็นกิจกรรมที่นิยมกันอย่างมากที่จะนั่งเรือชมเมืองปารีส เรียกได้ว่าเป็นไฮไลท์สำคัญถ้าหากใครได้มาเมืองปารีสต้องไม่พลาดกิจกรรมล่องเรือชมเมืองที่โรแมนติกที่สุดในประเทศฝรั่งเศสอย่างแน่นอน

นำท่านถ่ายรูป **ประตูชัยฝรั่งเศส (Arc de triomphe de l'Étoile)** เยี่ยมชมสถาปัตยกรรมทรงคุณค่าของเมืองปารีส พร้อมเรียนรู้ประวัติศาสตร์ครั้งสำคัญของประเทศฝรั่งเศส เป็นสถาปัตยกรรมกลางแจ้งขนาดใหญ่ ตั้งอยู่บนจัตุรัสชาร์ลเดอโกล (Place Charles de Gaulle) ประตูชัยแห่งนี้เรียกได้ว่าเป็นสถาปัตยกรรมสำคัญของเมืองที่อยู่คู่เมืองปารีส มาตั้งแต่สมัยสงครามโปเลียนในช่วง ค.ศ. 1806-1836 โดยกษัตริย์โปเลียนได้สั่งให้สร้างขึ้นเพื่อเป็นการสดุดีและประกาศความยิ่งใหญ่เหล่าทหารที่ร่วมรบปกป้องดินแดนฝรั่งเศส อีกทั้งยังเป็นที่มีระดับภาพแกะสลักบันทึกเรื่องราวเมื่อมีการปฏิวัติ

ประเทศฝรั่งเศสหรือสงครามที่สำคัญอีกด้วย

นำท่านเดินทางสู่ **ถนนฌ็องเซลิเซ่ (Champs Elysees)** เป็นจุดที่ท่านสามารถช้อปปิ้งร้านค้าแบรนด์ระดับโลก เป็นถนนแห่งหนึ่งที่ได้ชื่อว่าสวยที่สุด ทอดยาวอยู่ ณ เขตที่ 8 ของกรุงปารีส ในอดีตพื้นที่แห่งนี้เคยเป็นท้องทุ่งและสวนธรรมชาติที่มีต้นเกาลัดเรียงรายอยู่สองข้างทางมากถึง 588 ต้น ต่อมาในปี ค.ศ. 1616 พระราชินี

มารี เดอ เมดิชิ ทรงมีพระประสงค์ในการขยายพื้นที่ของสวนหย่อมในพระราชวังตุยเลอรีให้กว้างออกจนในที่สุดถนนฌ็องเซลิเซ่ก็ได้ถูกตัดเส้นทางให้เชื่อมต่อกับจัตุรัสชาร์ล เดอ โกล และกลายเป็นถนนช้อปปิ้งสายสำคัญที่ได้ชื่อว่าสวยงามและมีค่าเช่าที่แพงที่สุดในโลก นอกจากสองข้างทางจะรวมรวบแหล่งร้านค้าสุดหรูแบรนด์ระดับโลกมากมายแล้ว ยังเต็มไปด้วยทุกสิ่งที่คุณต้องการ ทั้งร้านอาหารและขนมสุดหรู ร้านค้าส่วนใหญ่ในถนนฌ็องเซลิเซ่ เปิดให้บริการตั้งแต่ 10.00-20.00 โดยประมาณ

ค่ำ
ที่พัก

Best Western Plus Paris Velizy ระดับ 4 ดาวหรือเทียบเท่า

เที่ยง

หมายเหตุ: มีไกด์ท้องถิ่นบรรยายภาษาไทยให้ท่านได้รับบรรยากาศในการฟังบรรยายและได้เข้าใจเกี่ยวกับสถานที่ได้อย่างลึกซึ้ง

บริการอาหารกลางวัน ณ ภัตตาคาร อาหารจีน

นำท่านเดินทางสู่ **เอาท์เล็ต ลาวาล (La Valley Village Outlet)** เป็นเอาท์เล็ตจำหน่ายสินค้าแบรนด์เนมชื่อดังต่างๆ โดยจำหน่ายในราคาถูกลงกว่าราคาปกติอย่างน้อย 30 เปอร์เซ็นต์ และมีบางช่วงโปรโมชั่นพิเศษตามฤดูกาลต่างๆที่อาจลดราคาไปถึง 70 เปอร์เซ็นต์หรือมากกว่า ทำให้เป็น





Day5 พิพิธภัณฑ์ลูฟวร์ – เอาท์เล็ท ลาวาเล่ – ดินเนอร์บนหอไอเฟล

เช้า บริการอาหารเช้า ณ ห้องอาหารของโรงแรม นำท่านเดินทางเข้าชม **พิพิธภัณฑ์ลูฟวร์ (Louvre Museum)** เป็นพิพิธภัณฑ์ซึ่งรวบรวมผลงานศิลปะสำคัญแห่งหนึ่งของโลก ตั้งอยู่ที่เมืองปารีส พิพิธภัณฑ์ลูฟวร์เก็บรวบรวมผลงานศิลปะอันทรงคุณค่าไว้มากกว่า 40,000 ชิ้น รวมไปถึงผลงานชื่อก้องโลกอย่าง ภาพวาดโมนาลิซ่า ของศิลปินลีโอนาโด ดา วินชี หรือ รูปปั้น Venus de Milo จึงเป็นพิพิธภัณฑ์ที่ได้รับความนิยมจากนักท่องเที่ยวเป็นอย่างมาก และนอกจากนี้ พิพิธภัณฑ์ลูฟวร์ยังเป็นหนึ่งในฉากสำคัญของภาพยนตร์ชื่อดังระดับโลกอย่าง รหัสลับดาวินชี (The Davinci Code) อีกด้วย ความสำคัญของสถานที่แห่งนี้ปรากฏชัดเจนขึ้นในสมัยของพระเจ้าฟิลลิปที่ 2 แห่งฝรั่งเศส เมื่อมีการสร้างป้อมปราการขึ้น ทำให้บริเวณนี้กลายเป็นเขตชายแดนที่ได้รับความสำคัญ ก่อนที่พระเจ้าฟร็องซัวที่ 2 กษัตริย์ฝรั่งเศสในสมัยถัด ๆ มา จะตัดสินใจพระทัยสร้างพระราชวังของพระองค์ขึ้นที่นี่ และกลายเป็นพระราชวังแห่งลูฟวร์ ซึ่งเป็นทั้งที่ประทับและที่เก็บรวบรวมศิลปวัตถุอันทรงคุณค่าของประเทศฝรั่งเศส รวมถึงฉากหลังที่ผู้มีอำนาจหลายคนใช้เป็นสัญลักษณ์แห่งอำนาจในการยึดครองฝรั่งเศสในช่วงสมัยปฏิวัติ และสมัยจักรวรรดิฝรั่งเศส ก่อนที่จะได้รับการบริหารจัดการใหม่เพื่อให้อยู่ในฐานะพิพิธภัณฑ์อย่างเต็มรูปแบบเมื่อหลังสงครามโลกครั้งที่ 1 และ 2 สิ้นสุดลง ไฮไลท์ของเป็นจุดเด่นสำคัญที่นักท่องเที่ยวไม่ว่าชาวไทย หรือต่างชาติให้ความสนใจอย่างมากและคาดหวังที่จะได้มาพบเห็นก็คือ **ภาพของโมนาลิซ่า (Mona Lisa)** คือภาพวาดสีน้ำมัน สูง 77 เซนติเมตร กว้าง 53 เซนติเมตร เลโอนาร์โด ดา วินชีวาดขึ้นในคริสต์ศตวรรษที่ 16 ระหว่าง ค.ศ. 1503–1507 เป็นภาพที่มีชื่อเสียงทั่วโลกภาพหนึ่ง เป็นที่รู้จักในฐานะภาพของสุภาพสตรีที่มีรอยยิ้มอันเป็นปริศนา ที่ไม่รู้ว่าจะเธอยิ้ม หัวเราะ หรือร้องไห้กันแน่ ปัจจุบันอยู่ในความครอบครองของรัฐบาลฝรั่งเศส และเก็บรักษาอยู่ที่พิพิธภัณฑ์ลูฟวร์

ค่า

สถานที่ที่ได้รับความนิยมเป็นอย่างมากจากนักท่องเที่ยวที่ชื่นชอบการช้อปปิ้งสินค้าแบรนด์เนม

บริการอาหารค่ำ ณ 58 Tour Eiffel พิเศษ ดินเนอร์บนหอไอเฟล เป็นร้านอาหารหรูหรายอดนิยมในหอไอเฟลบริเวณชั้นหนึ่งและส่วนหนึ่งของโครงสร้างโลหะในหอไอเฟล ถูกออกแบบโดย Patrick Jouin ตั้งอยู่ในระดับความสูงกว่า 58 เมตรเหนือจากพื้นดินซึ่งอยู่ในจุดที่ตรงกับบริเวณชมทิวทัศน์กรุงปารีสมุมสูงที่สามารถเห็นสถาปัตยกรรมคลาสสิกร่วมสมัยของเมืองได้อย่างใกล้ชิด ในระดับสายตาที่ไม่สูงมากจนเกินไป โดยเฉพาะบริเวณจัตุรัสกลางเมือง ซึ่ง 58 Tour Eiffel จะอยู่ในชั้นเดียวกับจุดที่ผู้คนนิยมมาชมหอไอเฟลกันเยอะเมื่อออกจากร้านอาหารไปแล้วก็สามารถเดินชมภายในหอไอเฟลและถ่ายรูปคู่กับคนที่คุณรัก **หมายเหตุ: ขอสงวนสิทธิ์เปลี่ยนแปลงร้านอาหารในกรณีที่มีการจัดงานต่างหรือปิดร้าน หรือกรณีใดที่ทางร้านไม่สามารถให้บริการได้**

ที่พัก

Best Western Plus Paris Velizy ระดับ 4 ดาวหรือเทียบเท่า





Day6 สหามบินปารีส ชาร์ล เดอ โกล – สหามบินชางจี

เช้า บริการอาหารเช้า ณ ห้องอาหารของโรงแรม

หลังรับประทานอาหารเช้า นำท่านเดินทางเข้าสู่ **สหามบินปารีส ชาร์ล เดอ โกล** เพื่อเดินทางกลับประเทศไทย

12.00 นำท่านออกเดินทางสู่ **สหามบินชางจี** ประเทศสิงคโปร์ โดยสายการบิน **Singapore Airlines** เที่ยวบินที่ **SQ355** (บริการอาหารและเครื่องดื่มบนเครื่อง)

Day7 สหามบินชางจี – สหามบินสุวรรณภูมิ – ประเทศไทย

06.50 เดินทางถึง สหามบินชางจี ประเทศสิงคโปร์

09.30 นำท่านออกเดินทางสู่ **สหามบินสุวรรณภูมิ** ประเทศไทย โดยสายการบิน **Singapore Airlines** เที่ยวบินที่ **SQ708** (บริการอาหารและเครื่องดื่มบนเครื่อง)

11.00 เดินทางถึง สหามบินสุวรรณภูมิ ประเทศไทย โดยสวัสดิภาพ ... พร้อมความประทับใจ



อัตราค่าบริการ

| วันเดินทาง | ราคาทัวร์/ท่าน พักห้องละ 2-3 ท่าน | ราคาทัวร์เด็ก/ท่าน (อายุไม่เกิน 2-11 ปี) ไม่มีเตียงพักกับผู้ใหญ่ 2 ท่าน | ราคาทัวร์ไม่รวม ตัวเครื่องบิน | ราคา ห้องพักเดี่ยว |
|-----------------------|--------------------------------------|---|----------------------------------|-----------------------|
| 13 – 19 พฤษภาคม 2565 | 69,990 | 66,990 | 49,990 | 8,900 |
| 03 – 09 มิถุนายน 2565 | 69,990 | 66,990 | 49,990 | 8,900 |
| 13 – 19 กรกฎาคม 2565 | 69,990 | 66,990 | 49,990 | 8,900 |
| 12 – 18 สิงหาคม 2565 | 69,990 | 66,990 | 49,990 | 8,900 |
| 16 – 22 กันยายน 2565 | 69,990 | 66,990 | 49,990 | 8,900 |
| 12 – 18 ตุลาคม 2565 | 69,990 | 66,990 | 49,990 | 8,900 |
| 22 – 28 ตุลาคม 2565 | 69,990 | 66,990 | 49,990 | 8,900 |

อัตรานี้ ยังไม่รวมค่าบริการสำหรับเด็กอายุไม่เกิน 2 ปี วันเดินทางกลับ (Infant) ท่านละ 15,000 บาท

อัตรานี้ ยังไม่รวมค่าทิปคนขับรถ มัคคุเทศก์ท้องถิ่น และ หัวหน้าทัวร์ ท่านละ 2,000 บาท

อัตรานี้ ยังไม่รวมค่าวีซ่าเชงเก้น ราคาประมาณ 4,000 บาท (ราคาอาจมีการเปลี่ยนแปลงตามค่าเงินในแต่ละวัน)

นักท่องเที่ยวจ่ายตามจริงกับศูนย์ยื่น โดยเจ้าหน้าที่ของบริษัทฯ อำนาจความสะดวกในการยื่น และให้คำแนะนำแก่ท่าน

สำคัญโปรดอ่าน

- กรุณาทำการจองล่วงหน้าก่อนเดินทางอย่างน้อย 45 วัน พร้อมชำระเงินมัดจำ **ท่านละ 30,000 บาท/ท่าน** และชำระส่วนที่เหลือ 30 วัน ก่อนการเดินทาง กรณีวันเดินทางน้อยกว่า 30 วัน ต้องชำระค่าทัวร์เต็มจำนวน 100% เท่านั้น
- อัตราค่าบริการนี้ จำเป็นต้องมีผู้เดินทาง จำนวน 15 ท่าน ขึ้นไป ในแต่ละคณะ กรณีที่มีผู้เดินทางไม่ถึงตามจำนวนที่กำหนด ทางบริษัทฯ ขอสงวนสิทธิ์ในการเลื่อนการเดินทาง หรือเปลี่ยนแปลงอัตราค่าบริการ (ปรับราคาเพิ่มขึ้น เพื่อให้คณะได้ออกเดินทาง ตามความต้องการ)
- ท่านที่ต้องออกบัตรโดยสารภายในประเทศ (ตัวเครื่องบิน, รถทัวร์, รถไฟ) กรุณาสอบถามที่เจ้าหน้าที่ทุกครั้งก่อนทำการออกบัตรโดยสาร เนื่องจากสายการบินอาจมีการปรับเปลี่ยนไฟล์ท์ หรือ เวลาบิน โดยไม่แจ้งให้ทราบล่วงหน้า และการแนะนำจากเจ้าหน้าที่เป็นเพียงการแนะนำเท่านั้น
- นักท่องเที่ยวที่ต้องการเดินทางโปรแกรมข้างต้นควรทำการจอง และ **ส่งเอกสารเพื่อขอวีซ่าหมู่คณะก่อนเดินทางอย่างน้อย 45 วัน วันหยุดนักขัตฤกษ์ 60 วัน** หากระยะเวลาน้อยกว่าที่ระบุไว้ข้างต้น ขอสงวนสิทธิ์ในการขอวีซ่าประเภทอื่นซึ่งอาจมีค่าใช้จ่ายเพิ่ม หรือมีผลต่อการพิจารณาวีซ่าของท่าน
- ระหว่างท่องเที่ยวหากนักท่องเที่ยวได้รับการตรวจยืนยันว่ามีเชื้อโควิด ทางโรงแรมอาจมีค่าทำความสะอาดห้องพักเพิ่มเติม (ไม่รวมอยู่ในรายการทัวร์)
- ในกรณีที่ภาครัฐทั้งไทย และประเทศปลายทางมีข้อกำหนดในการกักตัว หรือ การตรวจหาเชื้อโควิด-19 ทุกประเภท ผู้เดินทางต้องรับผิดชอบค่าใช้จ่ายส่วนนี้ด้วยตัวท่านเอง (ไม่รวมอยู่ในรายการทัวร์)
- เงื่อนไขประกันโควิดเป็นไปตามกรมธรรม์และบริษัทประกันเป็นผู้พิจารณา





✔ อัตราค่าบริการนี้รวม



ค่าตัวเครื่องบินไป-กลับพร้อมคณะ



ค่าภาษีสนามบินทุกแห่งที่มี



ค่าน้ำหนักกระเป๋าสัมภาระ
เป็นไปตามสายการบินกำหนด



ค่าจ้างมีคฤหาสน์คอยบริการตลอด
การเดินทาง



ค่าอาหารตามมือที่ระบุในรายการ



ค่ารถรับ-ส่ง และนำเที่ยวตามรายการ



ค่าที่พักตามที่ระบุในรายการ
พักห้องละ 2-3 ท่าน



ค่าเข้าชมสถานที่ต่างๆ ตามรายการ



ค่าประกันอุบัติเหตุระหว่างเดินทาง
วงเงินท่านละ 1,000,000 บาท
เงื่อนไขตามกรมธรรม์



ค่าบริการซึ่งได้รวมภาษีมูลค่าเพิ่ม 7% แล้ว
ถ้าบริษัทสามารถ หัก ภาษี ณ ที่จ่าย 3%
(ยอดก่อนภาษีมูลค่าเพิ่ม)

✘ อัตราค่าบริการนี้ไม่รวม



ค่าใช้จ่ายส่วนตัวนอกเหนือจากรายการที่ระบุ เช่น ค่าทำหนังสือเดินทาง, ค่าโทรศัพท์, ค่าโทรศัพท์
ทางไกล, ค่าอินเทอร์เน็ต, ค่าชกัร็ด, มิบบาร์ในห้อง (กรุณาสอบถามจากหัวหน้าทัวร์ก่อนการใช้บริการ)



ค่าทิปคนขับรถ หัวหน้าทัวร์ และมีคฤหาสน์ท้องถิ่น



ค่าดำเนินการอื่นๆ สำหรับผู้ที่ไม่ได้ถือหนังสือเดินทางสัญชาติไทย ค่าดำเนินการ
แจ้งเข้า-ออกประเทศ



ค่าอาหารพิเศษที่นอกเหนือจากรายการทัวร์กำหนด และ รวมถึงการริเควอาหารพิเศษต่างๆ
เช่น อาหารเจ มังสวิรัต อาหารทะเล เป็นต้น



ค่าบริการอื่นๆเพิ่มของสายการบิน เช่น ที่นั่ง อาหาร วิลแชร์ และ บริการเสริมอื่น (ถ้ามี)



ค่าวีซ่าท่องเที่ยว (ถ้ามี) รวมถึงกรณีที่ประเทศปลายทางประกาศยกเลิกวีซ่าท่องเที่ยว
สำหรับนักท่องเที่ยวชาวไทย





เงื่อนไขการยกเลิกการเดินทาง

1. กรณีที่นักท่องเที่ยวต้องการ **ขอยกเลิกการเดินทาง เลื่อน หรือ เปลี่ยนแปลงการเดินทาง**

นักท่องเที่ยว (ผู้มีรายชื่อในเอกสารการจอง) จะต้องอีเมล เพื่อลงนามในเอกสารแจ้งยืนยันยกเลิกการจอง กับทางบริษัทเป็นลายลักษณ์อักษรเท่านั้น ทางบริษัทไม่รับยกเลิกการจองผ่านทางโทรศัพท์ ไม่ว่ากรณีใดๆ ทั้งสิ้น

2. กรณีนักท่องเที่ยวต้องการ **ขอรับเงินค่าบริการคืน** กรุณาส่งเอกสารทางอีเมล เอกสารที่ใช้ประกอบการขอรับเงินคืนรายละเอียดดังนี้

- หน้าสมุดบัญชีธนาคารที่ต้องการให้นำเงินเข้า
- ใบเรียกเก็บเงิน หรือ หลักฐานการชำระค่าบริการต่างๆ ทั้งหมด
- พาสปอร์ตหน้าแรกของผู้เดินทาง

**** กรณีมอบอำนาจจะต้องมีหนังสือมอบอำนาจ และ สำเนาบัตรประชาชนของผู้รับมอบอำนาจ ****

เงื่อนไขการคืนเงินค่าบริการดังนี้

แจ้งยกเลิกก่อนเดินทาง
ตั้งแต่ 30 วันขึ้นไป

คืนค่าใช้จ่ายทั้งหมด หรือ หักค่าใช้จ่ายจริงที่เกิดขึ้น
(กรณีวันเดินทางตรงกับช่วงวันหยุดนักขัตฤกษ์ ไม่ว่าวันใดวันหนึ่ง ทางบริษัทขอสงวนสิทธิ์ในการยกเลิกการเดินทางไม่น้อยกว่า 55 วัน)

แจ้งยกเลิกก่อนเดินทาง
15-29 วัน

เก็บค่าใช้จ่ายก่อนละ 50% ของค่าทัวร์
หรือ หักค่าใช้จ่ายจริงที่เกิดขึ้น
(กรณีที่มีค่าใช้จ่ายตามจริงมากกว่ากำหนด ทางบริษัทขอสงวนสิทธิ์ในการเรียกเก็บค่าใช้จ่ายเพิ่ม)

แจ้งยกเลิกก่อนเดินทาง
0-14 วัน

เก็บค่าใช้จ่ายก่อนละ 100% ของค่าทัวร์





ข้อมูลสำคัญเกี่ยวกับโรงแรมที่พักที่ท่านควรรทราบ

1. เนื่องจากการวางแผนผังห้องพักของแต่ละโรงแรมแตกต่างกัน

เช่น ห้องพักแบบห้องเดี่ยว (Single) ห้องพักแบบห้องคู่ 2 ท่าน (Twin/Double) และ ห้องพักแบบ 3 ท่าน / 3 เตียง (Triple Room) จึงอาจทำให้ห้องพักแต่ละประเภท อาจจะไม่ติดกัน หรือ อยู่คนละชั้นกัน และบางโรงแรมอาจจะไม่มีห้องพักแบบ 3 ท่าน ซึ่งถ้าต้องการเข้าพัก 3 ท่าน อาจจะต้องเป็น 1 เตียงใหญ่ กับ 1 เตียงพับเสริม หรือ อาจมีความจำเป็นต้องแยกห้องพักเป็นห้องคู่ 1 ห้อง (Twin/Double) และ ห้องเดี่ยว 1 ห้อง (Single) ไม่ว่ากรณีใดๆ ทางบริษัทขอสงวนสิทธิ์ในการเรียกเก็บค่าบริการเพิ่มตามจริงที่เกิดขึ้นจากนักท่องเที่ยว

2. กรณีที่มีงานจัดประชุมนานาชาติ (Trade Fair) เป็นผลให้ค่าโรงแรมสูงขึ้นมาก และห้องพักในเมืองเต็ม บริษัทฯ ขอสงวนสิทธิ์ในการปรับเปลี่ยน หรือย้ายเมืองเพื่อให้เกิดความเหมาะสม

3. โดยส่วนใหญ่ตามธรรมเนียม ของห้องพักจะเป็นห้องพักที่ห้ามสูบบุหรี่ (Non Smoking Room) โดยทางโรงแรมอาจมีการติดตั้งอุปกรณ์ดับจ๊วควันไว้ในห้อง กรณีที่มีการลักลอบสูบบุหรี่ในห้องพัก และถูกตรวจสอบได้ ผู้เข้าพักจำเป็นต้องชำระค่าปรับกับโรงแรมโดยตรง โดยค่าปรับขึ้นอยู่กับเงื่อนไขของแต่ละโรงแรม



ข้อมูลสำคัญเกี่ยวกับสายการบินที่ท่านควรรทราบ

1. เกี่ยวกับที่นั่งบนเครื่องบิน เนื่องจากบัตรโดยสาร เป็นแบบหมู่คณะ (ราคาพิเศษ)

สายการบินจึงขอสงวนสิทธิ์ในการเลือกที่นั่งบนเครื่องบินทุกกรณี แต่ทางบริษัทจะพยายามให้มากที่สุด ให้ลูกค้าผู้เดินทางที่มาด้วยกันได้นั่งด้วยกัน หรือใกล้กันให้มากที่สุดเท่าที่จะสามารถทำได้

2. กรณีที่ท่านเป็นมุสลิม หรือ นับถือศาสนาอิสลาม หรือ แพ้อาหารบางประเภท โปรดระบุมาให้ชัดเจนในขั้นตอนการจอง กรณีที่แจ้งล่วงหน้าก่อนเดินทางกะทันหัน อาจมีค่าใช้จ่ายเพิ่มเพื่อชำระกับเมนูใหม่ที่ต้องการ เพราะเมนูเดิมของคุณ ไม่สามารถยกเลิกได้

3. บางสายการบินอาจมีเงื่อนไขเกี่ยวกับการให้บริการอาหารบนเครื่องแตกต่างกัน ขอให้ท่านทำความเข้าใจถึงวัฒนธรรมประจำชาติ ของแต่ละสายการบินที่กำลังให้บริการท่านอยู่

4. สายการบินอาจมีการงดเสิร์ฟอาหาร และเครื่องดื่ม หรือเปลี่ยนแปลงรูปแบบอาหาร ขึ้นอยู่กับสายการบินเป็นผู้กำหนด





เงื่อนไข และข้อควรทราบอื่นๆ ที่ท่านควรทราบ

1. ทัวร์นี้สำหรับผู้มีวัตถุประสงค์เพื่อการท่องเที่ยวเท่านั้น
2. ทัวร์นี้ขอสงวนสิทธิ์สำหรับผู้เดินทางที่ถือหนังสือเดินทางธรรมดา (หน้าปกสีน้ำตาล / เลือดหมู) เท่านั้น กรณีที่ท่านถือหนังสือเดินทางราชการ (หน้าปกสีน้ำเงินเข้ม) หนังสือเดินทางทูต (หน้าปกสีแดงสด) และต้องการเดินทางไปพร้อมคณะทัวร์ อันมีวัตถุประสงค์เพื่อการท่องเที่ยว โดยไม่มีจดหมายเชิญ หรือ เอกสารใดเชื่อมโยงเกี่ยวกับการขออนุญาตการใช้หนังสือเดินทางพิเศษอื่นๆ หากไม่ผ่านการอนุมัติของเคาน์เตอร์เช็คอิน ด้านตรวจคนเข้าเมือง ทั้งฝั่งประเทศไทย (ต้นทาง) ขาออก และ ต่างประเทศ (ปลายทาง) ขาเข้า ไม่ว่ากรณีใดก็ตาม ทางบริษัทขอสงวนสิทธิ์ไม่รับผิดชอบความผิดพลาดที่จะเกิดขึ้นในส่วนนี้ ไม่ว่าส่วนใดส่วนหนึ่ง
3. ทัวร์นี้เป็นทัวร์แบบเหมาจ่ายล่วงหน้าเรียบร้อยแล้วทั้งหมด หากท่านไม่ได้ร่วมเดินทางหรือใช้บริการตามที่ระบุไว้ในรายการ ไม่ว่าบางส่วนหรือทั้งหมด หรือถูกปฏิเสธการเข้า-ออกเมือง หรือด้วยเหตุผลใดๆ ก็ตาม ทางบริษัทขอสงวนสิทธิ์ไม่คืนเงินค่าบริการ ไม่ว่าบางส่วนหรือทั้งหมดให้แก่ท่านไม่ว่ากรณีใดๆ ก็ตาม
4. ทางบริษัทขอสงวนสิทธิ์ไม่รับผิดชอบค่าเสียหายจากความผิดพลาดในการสะกดชื่อ นามสกุล คำนำหน้าชื่อ เลขที่หนังสือเดินทาง เลขที่วีซ่า และอื่นๆ เพื่อใช้ในการจองตั๋วเครื่องบิน ในกรณีที่นักท่องเที่ยว หรือ เอเยนต์ไม่ได้ส่งหน้าหนังสือเดินทาง และ หน้าวีซ่ามาให้กับทางบริษัทพร้อมการชำระเงินมัดจำหรือส่วนที่เหลือทั้งหมด
5. ทางบริษัทขอสงวนสิทธิ์ในการเปลี่ยนแปลงรายการการเดินทางตามความเหมาะสม เพื่อให้สอดคล้องกับ สถานการณ์ ภูมิอากาศ และเวลา ณ วันที่เดินทางจริงของประเทศที่ท่านเดินทาง ทั้งนี้ ทางบริษัทจะคำนึงถึงความปลอดภัย และ ประโยชน์ของลูกค้าเป็นสำคัญ
6. ทางบริษัทขอสงวนสิทธิ์ไม่รับผิดชอบต่อความเสียหายหรือค่าใช้จ่ายใดๆ ที่เพิ่มขึ้นของนักท่องเที่ยวที่ไม่ได้เกิดจากความผิดของทางบริษัท เช่น ภัยธรรมชาติ การจลาจล การนัดหยุดงาน การปฏิวัติ อุบัติเหตุ ความเจ็บป่วย ความสูญหายหรือเสียหายของสัมภาระ ความล่าช้า เปลี่ยนแปลง หรือการบริการของสายการบิน เหตุสุดวิสัยอื่น เป็นต้น
7. อัตราค่าบริการนี้คำนวณจากอัตราแลกเปลี่ยนเงินตราต่างประเทศ ณ วันที่ทางบริษัทเสนอราคา ดังนั้น ทางบริษัทขอสงวนสิทธิ์ในการปรับราคาค่าบริการเพิ่มขึ้น ในกรณีที่มีการเปลี่ยนแปลงอัตราแลกเปลี่ยนเงินตราต่างประเทศ ค่าตัว เครื่องบิน ค่าภาษีน้ำมัน ค่าภาษีสนามบิน ค่าประกันภัยสายการบิน การเปลี่ยนแปลงเที่ยวบิน ฯลฯ ที่ทำให้ต้นทุนสูงขึ้น
8. บัณฑิตพิเศษ พนักงาน หรือตัวแทนของทางบริษัท ไม่มีอำนาจในการให้คำสัญญาใดๆ แก่บริษัท เว้นแต่มีเอกสารลงนามโดยผู้มีอำนาจของบริษัทกำกับเท่านั้น
9. นักท่องเที่ยวต้องมีความพร้อมในการเดินทางทุกประการ หากเกิดเหตุสุดวิสัยใดๆ ระหว่างรอการเดินทาง อันไม่ใช่เหตุที่เกี่ยวข้องกับทางบริษัท อาทิ วีซ่าไม่ผ่าน เกิดอุบัติเหตุที่ไม่สามารถควบคุมได้ นอกเหนือการควบคุมและคาดหมาย ทางบริษัทจะรับผิดชอบคืนค่าทัวร์เฉพาะส่วนที่บริษัทยังไม่ได้ชำระแก่ทางผู้ค้าของทางบริษัท หรือจะต้องชำระตามข้อตกลงแก่ผู้ค้าตามหลักปฏิบัติเท่านั้น
10. คณะทัวร์นี้ เป็นการชำระค่าใช้จ่ายทั้งหมดแบบผูกขาดกับตัวแทนบริษัทที่ได้รับการรับรองอย่างถูกต้อง ณ ประเทศปลายทาง ซึ่งบางส่วนของโปรแกรมอาจจำเป็นต้องท่องเที่ยวอันเป็นไปตามนโยบายของประเทศปลายทางนั้นๆ กรณีที่ท่านไม่ต้องการใช้บริการส่วนใดส่วนหนึ่ง ไม่ว่ากรณีใดก็ตาม จะไม่สามารถคืนค่าใช้จ่ายให้ได้ และ อาจมีค่าใช้จ่ายเพิ่มเติมขึ้น ตามมาเป็นบางกรณี ทางบริษัทขอสงวนสิทธิ์ในการเรียกเก็บค่าใช้จ่ายที่เกิดขึ้นจริงทั้งหมดกับผู้เดินทาง กรณีที่เกิดเหตุการณ์นี้ขึ้น ไม่ว่ากรณีใดก็ตาม
11. กรณีลูกค้าที่จองเฉพาะทัวร์ไม่รวมบัตรโดยสารโดยเครื่องบิน (จอยด์แลนด์ทัวร์ ชื่อตัวเครื่องบินแยกเอง) ในวันเริ่มทัวร์ (วันที่หนึ่ง) ท่านจำเป็นต้องมารอคณะท่านั้น ทางบริษัทไม่สามารถให้คณะ รอท่านได้ ไม่ว่ากรณีใดก็ตาม กรณีที่ไฟล์ทของท่านถึงช้ากว่าคณะ และ ยืนยันเดินทาง ท่านจำเป็นต้องเดินทางตามคณะไปยังเมือง หรือ สถานที่ท่องเที่ยวที่ท่านอยู่ในเวลานั้นๆ กรณีนี้ จะมีค่าใช้จ่ายเพิ่ม ท่านจำเป็นต้องชำระค่าใช้จ่ายที่ใช้ในการเดินทางด้วยตนเองทั้งหมดเท่านั้น ไม่ว่า กรณีใดก็ตาม และ ทางบริษัทขอสงวนสิทธิ์ไม่สามารถชดเชย หรือ ทดแทน หากท่านไม่ได้ท่องเที่ยวเมือง หรือ สถานที่ท่องเที่ยวใดๆ สถานที่หนึ่ง ทุกกรณี เนื่องจากเป็นการชำระแบบเหมาจ่ายกับตัวแทนแล้วทั้งหมด





ข้อมูลสำคัญเกี่ยวกับ การยื่นคำร้องขอวีซ่า ที่ท่านควรทราบ

1. โปรแกรมทัวร์นี้ไม่รวม ค่าธรรมเนียมวีซ่าต่างๆจากสถานทูต ค่าบริการและค่าธรรมเนียมจากศูนย์ยื่นวีซ่า หรือค่าใช้จ่ายพิเศษค่าใช้จ่ายเพิ่มเติมอื่นๆจากทั้งทางสถานทูต และศูนย์ยื่นวีซ่า
2. ผู้สมัครทุกท่าน จำเป็นต้องมาแสดงตน ณ ศูนย์ยื่นรับคำร้องขอวีซ่า เพื่อสแกนลายนิ้วมือทุกท่าน
3. ระยะเวลาในการพิจารณาวีซ่าของสถานทูต โดยประมาณ 15-20 วันทำการ เป็นอย่างน้อย (ไม่รวมเสาร์ - อาทิตย์ และวันหยุดของสถานทูตนั้นๆ ตามประกาศ) และทั้งนี้ขึ้นอยู่กับจำนวนของผู้สมัครในแต่ละช่วงเป็นสำคัญ
4. ทางบริษัทฯ ขอสงวนสิทธิ์ในการยื่นวีซ่าแบบหมู่คณะ โดยทางแผนกวีซ่าจะเป็นผู้ได้รับกำหนดการนัดหมายวัน และเวลาจากทางสถานทูตหรือศูนย์รับคำร้องขอวีซ่าเท่านั้น
5. หากท่านไม่สะดวกมาดำเนินการยื่นวีซ่าวันใด รวมไปถึงมีความจำเป็นต้องใช้หนังสือเดินทางเพื่อ กิจธุระส่วนตัวของท่านในช่วงใดบ้าง ซึ่งอาจจะอยู่ในช่วงระยะเวลาการพิจารณาวีซ่า หรือ ซึ่งอาจทำให้ให้มีผลต่อการ พิจารณาวีซ่า (เล่มหนังสือเดินทางอยู่ในระหว่างการพิจารณาที่สถานทูต) **ท่านจำเป็นต้องแจ้งล่วงหน้าก่อน ตั้งแต่ ขั้นตอนการจอง หรือ ก่อนชำระเงินมัดจำ** แผนกวีซ่าจะประสานงานอีกครั้ง การนัดหมายแบบกรณีจำเป็นต่างๆ นั้นมี ค่าใช้จ่ายเพิ่มเติม ที่ท่านต้องชำระในส่วนนี้ด้วยตนเอง
 - 5.1 **คิวพิเศษ (Premium)** คือ การนัดหมายที่เร็วขึ้น หรือ สามารถเลือกเวลาได้มากขึ้น
 - 5.2 **การยื่นแบบเร่งด่วน (Fast Track)** ใช้เวลาพิจารณาเร็วกว่าปกติ**** การบริการพิเศษนี้ยังคงใช้มาตรฐานการพิจารณาวีซ่าแบบเดิมทั้งหมด **** ประเทศที่ท่านสามารถเลือก ช้อบริการพิเศษนี้ได้ มีบางประเทศในยุโรปเท่านั้น กรุณาสอบถามเจ้าหน้าที่วีซ่า
6. กรณีที่ท่านไม่สามารถยื่นวีซ่าพร้อมคณะได้ จะต้องยื่นก่อน หรือ หลัง คณะ และหากเกิดค่าใช้จ่ายไม่ ว่ากรณีใดๆ ก็ตาม ท่านจำเป็นต้องชำระค่าใช้จ่ายที่เกิดขึ้นตามจริงทั้งหมด เช่น ค่าบัตรโดยสารโดยเครื่องบิน (ตัว) จะต้องออกก่อนแต่วีซ่ายังไม่ออก เนื่องจากท่านยื่นหลังคณะ
7. หลังจากยื่นวีซ่าเรียบร้อยแล้ว สถานทูตไม่อนุญาตให้ทำการยืมหนังสือเดินทางจากสถานทูตออกมาระหว่าง ขั้นตอนการพิจารณาวีซ่าไม่ว่ากรณีใดๆ ทั้งสิ้น ดังนั้นหากท่านมีความจำเป็นในการใช้เล่มฯ เพื่อเดินทาง กรุณาแจ้ง เจ้าหน้าที่
8. กรณีที่ท่านมีวีซ่าท่องเที่ยวเชิงชกนชนิดที่สามารถเข้าออกได้หลายครั้งโดยยังไม่หมดอายุ จำเป็นต้องเป็น วีซ่าชนิดท่องเที่ยวเท่านั้น โดยจะต้องอยู่ในหนังสือเดินทางเล่มปัจจุบันที่มีอายุคงเหลืออย่างน้อย 6 เดือน ณ วันเดินทาง กลับกรุณาส่งหน้าวีซ่าและหน้าที่มีการประทับตราเข้าประเทศมาแล้วให้กับเจ้าหน้าที่ตรวจสอบเพื่อความถูกต้อง
9. การบิดเบือนข้อเท็จจริงหรือให้ข้อมูลเท็จแก่สถานทูตฯ อาจถูกระงับมิให้เดินทางเข้าประเทศในกลุ่มชกน เป็น การถาวร ในกรณีถูกปฏิเสธวีซ่า สถานทูตฯ ไม่มีนโยบายในการคืนค่าธรรมเนียมการบิดเบือนข้อเท็จจริงหรือให้ข้อมูล เท็จแก่สถานทูตฯ อาจถูกระงับมิให้เดินทางเข้าประเทศในกลุ่มชกนเป็นการถาวร ในกรณีถูกปฏิเสธวีซ่า สถานทูตฯ ไม่มีนโยบายในการคืนค่าธรรมเนียม
10. บางกรณีสถานทูตอาจขอให้มาแสดงตน หลังจากกลับจากประเทศปลายทางแล้ว ซึ่งขอให้ท่านให้ความ ร่วมมือในส่วนนี้เพื่อให้การยื่นคำร้องในครั้งต่อๆ ไปสะดวกมากขึ้น ทั้งนี้ขึ้นอยู่กับดุลยพินิจของเจ้าหน้าที่สถานทูตเป็น สำคัญ
11. การที่วีซ่าจะออกให้ทันวันเดินทางหรือไม่ หรือ ออกก่อนเดินทางเพียงไม่กี่วัน เราไม่สามารถฟ้องร้องหรือ เรียกชดเชยค่าเสียหายใดๆ ได้ทั้งสิ้น เนื่องจากมีเอกสารทางการทูตคุ้มครองอยู่
12. ทางแผนกวีซ่าของบริษัท ไม่มีนโยบาย ขอวีซ่าในระยะเวลาออกเหนือระยะเวลาการเดินทางตาม โปรแกรมทัวร์ท่องเที่ยว
13. เกี่ยวกับเอกสารทางราชการที่ท่านจำเป็นต้องแปล เช่น หนังสือยินยอมให้บุตรเดินทางไปต่างประเทศที่ออกจาก สำนักงานเขต หรือ อำเภอ ที่อาศัยอยู่ ใบปกครองบุตรกรณีบิดาและมารดา หย่าร้าง ใบสำคัญการหย่า กรณีศูนย์รับ ยื่นคำร้องขอวีซ่า หรือ สถานทูตต้องการ เอกสารที่แปลเรียบร้อยแล้ว จำเป็นจะต้องได้รับการรับรอง (มีตราประทับ) จาก กรมการกงสุลเท่านั้น ซึ่งจะมีค่าใช้จ่ายเพิ่ม ฉบับละ ประมาณ 1,000-1,500 บาท กรณีนี้ จำเป็นที่สุด สำหรับเด็กที่อายุ ต่ำกว่า 18 ปีบริบูรณ์ ไม่ได้เดินทางกับ มารดาและบิดา (เช่น เดินทางกับมารดา และ บิดาไม่ได้เดินทางด้วย) ค่าใช้จ่ายใน ส่วนนี้ ลูกจำเป็นต้องรับผิดชอบด้วยตนเอง ทางบริษัทฯ ขอสงวนสิทธิ์ไม่สามารถชำระค่าใช้จ่ายในส่วนนี้ให้ท่านได้ แต่ หากเอกสารการแปลแบบปกติ (ไม่จำเป็นต้องมีตราประทับ) ทางบริษัทยินดีอำนวยความสะดวกให้ท่านได้ตามปกติ

